



PODER EXECUTIVO
Prefeitura Municipal de Novo Progresso/PA
Secretaria Municipal de Meio Ambiente – SEMMA/NP
Fundo Municipal do Meio Ambiente – FMMA/NP
CNPJ: 18.020.564/0001-51



PARECER TÉCNICO

Parecer Técnico nº: 155/2021
Processo nº: 825/2021 - SEMMA/NP
Data do Protocolo: 26/05/2021
Proprietário do Imóvel: EGÍDIO JOÃO ROTTOLI
Propriedade: SÍTIO ROTTOLI

Após análise do processo de solicitação para Limpeza de Vegetação Secundária na propriedade supracitada, usando IMAGEM LANDSAT 5 de 07/06/2008, IMAGEM SPOT de 2009, imagem SENTINEL 2 de 30/07/2020, a Base de Dados oficial fornecida pelo AMAZON (cobertura do solo, estradas e drenagem), Base de Dados fornecida pela SEMAS/PA e pela Base de Dados fornecida pelo site do INPE (PRODES 2018, 2019 e 2020), verificou-se que as áreas dentro do perímetro do projeto **SOFRERAM ALTERAÇÕES** em sua cobertura vegetal após a data limite de 22/07/2008, com incidência de desmatamentos detectados pelo PRODES no ano de 2009 e 2010. Essas áreas foram retiradas da Área de Limpeza Autorizada.

Há registros de Embargos Federais em nome de Alice Fuchs, portadora do CPF nº 884.534.131-34, com nº de Auto de Infração 498003, e em nome de Fredolino Bastiani, portador do CPF nº 662.762.769-87, com nº de Auto de Infração 528529, detectados através da Base de Dados fornecida pelo IBAMA. Porém encontram-se fora da Área de Limpeza Solicitada.

Não há registro de pendências na Lista de Desmatamento Ilegal do Estado do Pará.

Foram identificadas pendências relacionadas à existência de Áreas de Preservação Permanente a Recompôr e Áreas Antropizadas Não Consolidadas identificadas no Cadastro Ambiental Rural – CAR. **RECOMENDAMOS** que o sr. **EGÍDIO JOÃO ROTTOLI** procure a Secretaria de Meio Ambiente e Sustentabilidade Estadual (SEMAS-PA), para que possa iniciar o Processo de Regularização Ambiental.

Considerando o que rege a IN 08/2015, esta secretaria resolve:

Conceder a liberação para licença de limpeza de vegetação secundária em estágio inicial de regeneração somando 100,89 ha.

Este é o parecer desta Secretaria.

Estamos à disposição para quaisquer esclarecimentos.

SEMMA-NP
Ana Carolina Hackbarth
Eng^a Agrônoma
CPF nº 0127099-0
Novo Progresso-PA, 10 de junho de 2021.

Ana Carolina Hackbarth
Analista Ambiental/SEMMA-NP
Matrícula nº 0123706

Elisabete Aparecida dos Santos
Departamento Jurídico/SEMMA-NP
OAB/PA nº 20.461-A

João Maria dos Santos
Secretário Municipal de Meio Ambiente
Portaria nº 007/2021 - GPM/NP

Mapa de AUTORIZAÇÃO para Limpeza de Vegetação Secundária em Estágio Inicial de Regeneração

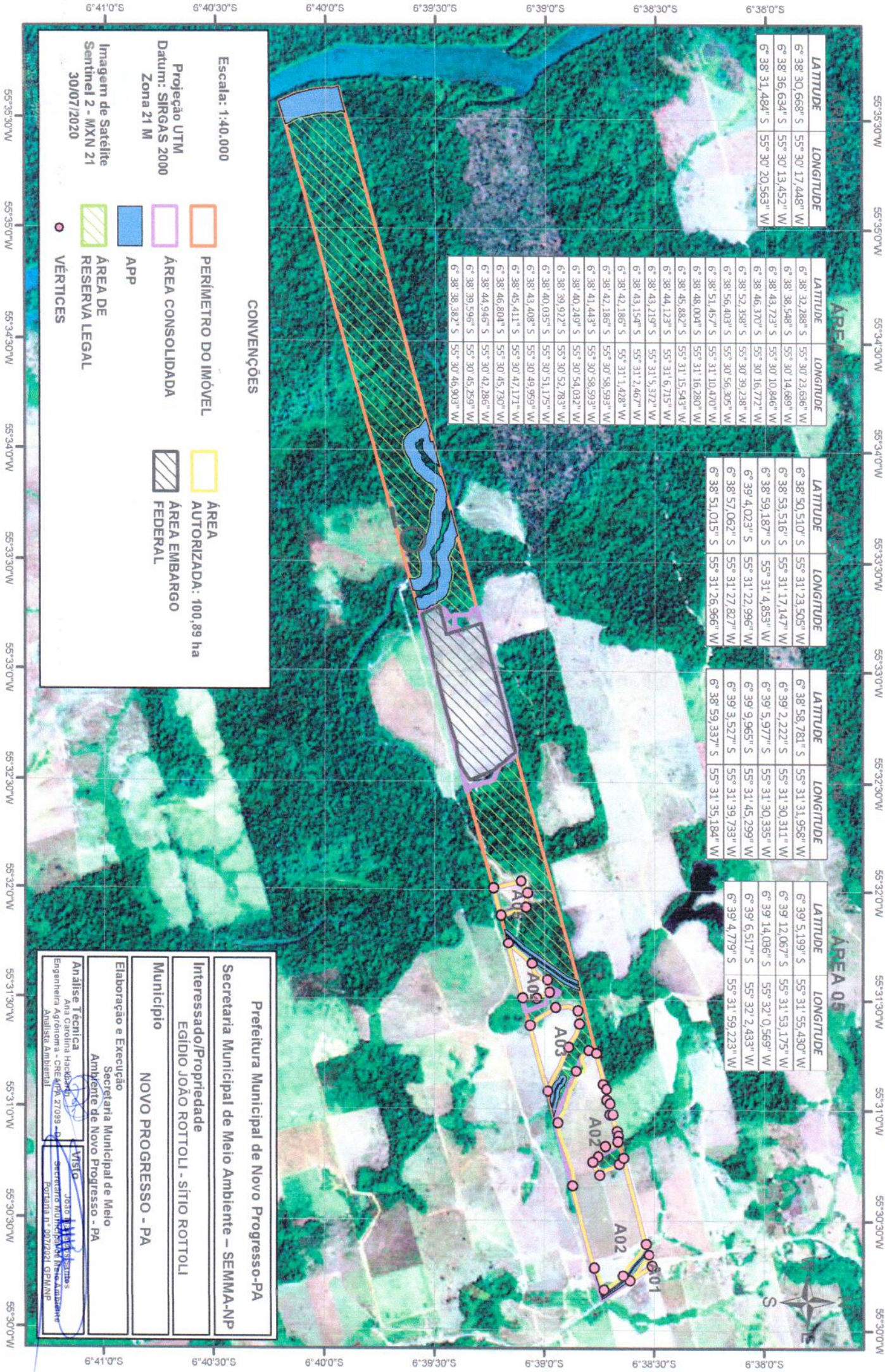

LATITUDE	LONGITUDE
6° 38' 30,668" S	55° 30' 17,448" W
6° 38' 36,634" S	55° 30' 13,452" W
6° 38' 31,494" S	55° 30' 20,563" W

LATITUDE	LONGITUDE
6° 38' 32,288" S	55° 30' 23,636" W
6° 38' 38,548" S	55° 30' 14,699" W
6° 38' 43,723" S	55° 30' 10,846" W
6° 38' 46,370" S	55° 30' 16,772" W
6° 38' 52,388" S	55° 30' 39,288" W
6° 38' 56,403" S	55° 30' 56,305" W
6° 38' 51,457" S	55° 31' 10,470" W
6° 38' 48,004" S	55° 31' 16,280" W
6° 38' 45,882" S	55° 31' 15,543" W
6° 38' 44,123" S	55° 31' 6,715" W
6° 38' 43,219" S	55° 31' 5,372" W
6° 38' 43,154" S	55° 31' 2,467" W
6° 38' 42,186" S	55° 31' 1,428" W
6° 38' 41,443" S	55° 30' 58,593" W
6° 38' 40,249" S	55° 30' 54,032" W
6° 38' 39,922" S	55° 30' 52,783" W
6° 38' 40,035" S	55° 30' 51,175" W
6° 38' 43,408" S	55° 30' 49,959" W
6° 38' 45,411" S	55° 30' 47,121" W
6° 38' 46,804" S	55° 30' 45,730" W
6° 38' 44,946" S	55° 30' 42,286" W
6° 38' 39,596" S	55° 30' 45,259" W
6° 38' 38,382" S	55° 30' 46,903" W

LATITUDE	LONGITUDE
6° 38' 50,510" S	55° 31' 23,505" W
6° 38' 53,516" S	55° 31' 17,147" W
6° 38' 59,187" S	55° 31' 4,853" W
6° 39' 4,023" S	55° 31' 22,996" W
6° 38' 57,062" S	55° 31' 27,827" W
6° 38' 51,015" S	55° 31' 26,966" W

LATITUDE	LONGITUDE
6° 38' 58,781" S	55° 31' 31,958" W
6° 39' 2,222" S	55° 31' 30,311" W
6° 39' 5,977" S	55° 31' 30,335" W
6° 39' 9,965" S	55° 31' 45,299" W
6° 39' 3,527" S	55° 31' 39,733" W
6° 38' 59,337" S	55° 31' 35,184" W

LATITUDE	LONGITUDE
6° 39' 5,199" S	55° 31' 55,430" W
6° 39' 12,067" S	55° 31' 53,175" W
6° 39' 14,086" S	55° 32' 0,569" W
6° 39' 6,517" S	55° 32' 2,433" W
6° 39' 4,779" S	55° 31' 59,223" W

CONVENÇÕES

- PERÍMETRO DO IMÓVEL
- ÁREA CONSOLIDADA
- APP
- ÁREA DE RESERVA LEGAL
- VÉRTICES
- ÁREA AUTORIZADA: 100,89 ha
- ÁREA EMBARGO FEDERAL

Escala: 1:40.000
 Projeção UTM
 Datum: SIRGAS 2000
 Zona 21 M
 Imagem de Satélite
 Sentinel 2 - MXN 21
 30/07/2020

Prefeitura Municipal de Novo Progresso-PA
 Secretaria Municipal de Meio Ambiente – SEMMA-NP
 Interessado/Propriedade
EGÍDIO JOÃO ROTTOLI - SÍRIO ROTTOLI
 Município
NOVO PROGRESSO - PA

Elaboração e Execução
 Secretaria Municipal de Meio Ambiente de Novo Progresso - PA

Análise Técnica
 Ana Carolina Hackbart
 Engenheira Agrônoma - CRE APA 27.039 - PA
 Análise Ambiental

Visão
 João T. B. S. Santos
 Secretário Municipal de Meio Ambiente
 Portaria nº 007/2021 SEMMA-PA





PODER EXECUTIVO
Prefeitura Municipal de Novo Progresso-PA
Secretaria Municipal de Meio Ambiente – SEMMA-NP
CNPJ: 18.020.564/0001-51



AUTORIZAÇÃO DE LIMPEZA DE PASTAGEM E QUEIMA DE LEIRAS

A.L.P.: 020/2021	VALIDADE ATÉ: 14/06/2022
Processo: 825/2021	DATA PROTOCOLO: 26/05/2021

A **Secretaria Municipal de Meio Ambiente de Novo Progresso** no uso de suas atribuições conferidas pela CF/88, em seu art. 23, inciso VI, art.30 inciso I e art.225, da Lei Complementar nº140/2011, Constituição Estadual do Pará, Legislação Estadual, Resolução 079/2009 do COEMA, Resolução 110/2013 da SEMA, Lei Orgânica Municipal e Lei de Política Municipal de Meio Ambiente nº 408/2013 e de acordo com a Habilitação Para Gestão Ambiental Municipal concede a presente **AUTORIZAÇÃO DE LIMPEZA DE PASTAGEM** ao empreendimento abaixo discriminado.

NOME/RAZÃO SOCIAL: SÍTIO ROTTOLI	PORTE: Pequeno – B-II
--	---------------------------------

PROPRIETARIO: Egídio João Rottoli

RG: 8364642 PC/PA **CPF:** 555.186.729-34

ENDEREÇO: Rod. BR 163, km 1135 M/D - Zona Rural - Novo Progresso/PA **CEP:** 68.193-000

Área Total da Propriedade: 500,45 ha **Área Consolidada:** 176,63 ha

Área de Preservação Permanente: 46,71 ha **Área de Reserva Legal Total:** 00,00 ha

ATIVIDADE/TIPOLOGIA: Agropecuária

QUANTIFICAÇÃO AUTORIZADA: 100,89 ha

Observações: Fica vetada a realização da limpeza em locais de Reserva legal e Área de Preservação Permanente, de acordo com a IN 08/2015 SEMA/PA. Caso haja infração ou descumprimento das legislações ambientais, o interessado estará sujeito às sanções cabíveis do âmbito administrativo, civil e criminal.

Essa licença autoriza o requerente a enleirar os resíduos e os queimar, desde que observe os requisitos técnicos da IN 08/2015.

Fica vetada a supressão de árvores incidentes dentro do perímetro da autorização, que possuam estágio de desenvolvimento avançado, mesmo estando abaixo do percentual estipulado pala IN 08/2015 SEMA/PA.

Obrigações:

- Comunicar de imediato a esta secretaria qualquer alteração nas informações que subsidiam a sua autorização;

- Manter na propriedade juntamente com o CAR esta autorização, para fins de fiscalização.

LOCAL E DATA: Novo Progresso/PA, 14 de junho de 2021.

JOÃO MARIA DOS SANTOS
Secretário de Meio Ambiente
Portaria nº 007/2021 – GPM/NP

Mapa de AUTORIZAÇÃO para Limpeza de Vegetação Secundária em Estágio Inicial de Regeneração

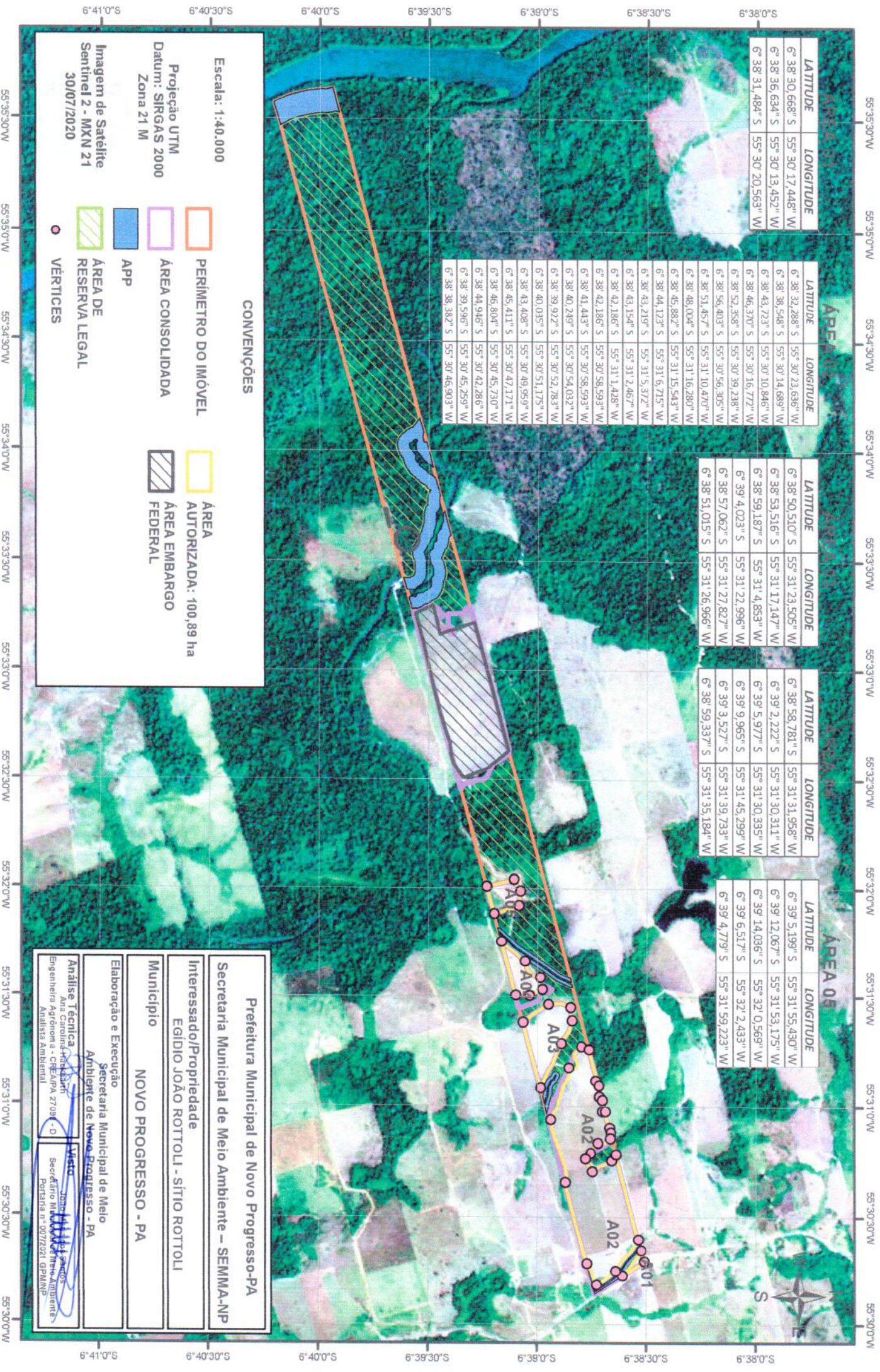

LATITUDE	LONGITUDE
6° 38' 30,666" S	55° 30' 17,448" W
6° 38' 36,634" S	55° 30' 13,452" W
6° 38' 31,484" S	55° 30' 20,563" W

LATITUDE	LONGITUDE
6° 38' 32,288" S	55° 30' 23,636" W
6° 38' 38,548" S	55° 30' 14,889" W
6° 38' 42,723" S	55° 30' 10,846" W
6° 38' 46,370" S	55° 30' 16,772" W
6° 38' 52,358" S	55° 30' 39,238" W
6° 38' 56,403" S	55° 30' 56,305" W
6° 38' 51,457" S	55° 31' 10,470" W
6° 38' 48,004" S	55° 31' 15,543" W
6° 38' 44,123" S	55° 31' 6,715" W
6° 38' 43,154" S	55° 31' 5,372" W
6° 38' 42,186" S	55° 31' 1,428" W
6° 38' 41,443" S	55° 30' 58,593" W
6° 38' 40,249" S	55° 30' 54,032" W
6° 38' 39,922" S	55° 30' 52,783" W
6° 38' 40,035" S	55° 30' 51,175" W
6° 38' 43,408" S	55° 30' 49,959" W
6° 38' 45,411" S	55° 30' 47,171" W
6° 38' 46,804" S	55° 30' 45,730" W
6° 38' 44,946" S	55° 30' 42,286" W
6° 38' 39,596" S	55° 30' 45,259" W
6° 38' 38,382" S	55° 30' 46,903" W

LATITUDE	LONGITUDE
6° 38' 50,510" S	55° 31' 23,505" W
6° 38' 53,516" S	55° 31' 17,147" W
6° 38' 59,187" S	55° 31' 4,853" W
6° 39' 4,023" S	55° 30' 39,238" W
6° 38' 57,062" S	55° 31' 27,827" W
6° 38' 51,015" S	55° 31' 26,966" W

LATITUDE	LONGITUDE
6° 38' 58,781" S	55° 31' 31,958" W
6° 39' 2,222" S	55° 31' 30,311" W
6° 39' 5,977" S	55° 31' 30,335" W
6° 39' 9,965" S	55° 31' 45,299" W
6° 39' 3,527" S	55° 31' 39,733" W
6° 38' 59,337" S	55° 31' 35,184" W

LATITUDE	LONGITUDE
6° 39' 5,199" S	55° 31' 55,430" W
6° 39' 12,067" S	55° 31' 53,175" W
6° 39' 14,036" S	55° 32' 0,569" W
6° 39' 6,517" S	55° 32' 2,433" W
6° 39' 4,779" S	55° 31' 59,223" W

CONVENÇÕES

Escala: 1:40.000
Projeção UTM
Datum: SIRGAS 2000
Zona 21 M
Imagem de Satélite
Sentinel 2 - MXN 21
30/07/2020

PERÍMETRO DO IMÓVEL
 ÁREA CONSOLIDADA
 APP
 ÁREA DE RESERVA LEGAL
 ÁREA AUTORIZADA: 100,89 ha
 ÁREA EMBARGO FEDERAL
● VÉRTICES

Prefeitura Municipal de Novo Progresso-PA
Secretaria Municipal de Meio Ambiente – SEMMA-NP
Interessado/Propriedade
EGÍDIO JOÃO ROTTOLI - SÍTIO ROTTOLI
Município
NOVO PROGRESSO - PA

Elaboração e Execução
 Secretaria Municipal de Meio Ambiente de Novo Progresso - PA

Análise Técnica
 Ana Carolina Rocha
 Engenheira Agrônoma - CREA/PA 2708 - D
 Analista Ambiental

Visto
 João Manoel de Jesus
 Secretário Municipal de Meio Ambiente
 Portaria n° 007/2021 GPM/MP

