



# RECIBO DE INSCRIÇÃO DO IMÓVEL RURAL NO CAR

Registro no CAR: PA-1503606-C652.4E9A.DECA.4472.8497.67EC.DC1D.B7F7	Data de Cadastro: 09/06/2021 11:12:01
---	---------------------------------------

## RECIBO DE INSCRIÇÃO DO IMÓVEL RURAL NO CAR

Nome do Imóvel Rural: FAZENDA SÃO PAULO		
Município: Itaituba		UF: Pará
Coordenadas Geográficas do Centróide do Imóvel Rural:	Latitude: 06°14'26,36" S	Longitude: 55°53'08,67" O
Área Total (ha) do Imóvel Rural: 2.368,9302		Módulos Fiscais: 31,5857
Código do Protocolo: PA-1503606-B201.1E86.8C89.6C7E.D6BC.2D5A.9F17.74CD		

### INFORMAÇÕES GERAIS

1. Este documento garante o cumprimento do disposto nos § 2º do art. 14 e § 3º do art. 29 da Lei nº 12.651, de 2012, e se constitui em instrumento suficiente para atender ao disposto no art. 78-A da referida lei;
2. O presente documento representa a confirmação de que foi realizada a declaração do imóvel rural no Cadastro Ambiental Rural-CAR e que está sujeito à validação pelo órgão competente;
3. As informações prestadas no CAR são de caráter declaratório;
4. Os documentos, especialmente os de caráter pessoal ou dominial, são de responsabilidade do proprietário ou possuidor rural declarante, que ficarão sujeitos às penas previstas no art. 299, do Código Penal (Decreto-Lei nº 2.848, de 7 de setembro de 1940) e no art. 69-A da Lei nº 9.605, de 12 de fevereiro de 1998;
5. O demonstrativo da situação das informações declaradas no CAR, relativas às áreas de Preservação Permanente, de uso restrito e de Reserva Legal poderá ser acompanhado no sítio eletrônico [www.car.gov.br](http://www.car.gov.br);
6. Esta inscrição do Imóvel Rural no CAR poderá ser suspensa ou cancelada, a qualquer tempo, em função do não atendimento de notificações de pendência ou inconsistências detectadas pelo órgão competente nos prazos concedidos ou por motivo de irregularidades constatadas;
7. Este documento não substitui qualquer licença ou autorização ambiental para exploração florestal ou supressão de vegetação, como também não dispensa as autorizações necessárias ao exercício da atividade econômica no imóvel rural;
8. A inscrição do Imóvel Rural no CAR não será considerada título para fins de reconhecimento de direito de propriedade ou posse; e
9. O declarante assume plena responsabilidade ambiental sobre o Imóvel Rural declarado em seu nome, sem prejuízo de responsabilização por danos ambientais em área contígua, posteriormente comprovada como de sua propriedade ou posse.





# RECIBO DE INSCRIÇÃO DO IMÓVEL RURAL NO CAR

Registro no CAR: PA-1503606-C652.4E9A.DECA.4472.8497.67EC.DC1D.B7F7

Data de Cadastro: 09/06/2021 11:12:01

## INFORMAÇÕES ADICIONAIS

Não foi detectada diferença entre a área do imóvel rural declarada conforme documentação comprobatória de propriedade ou posse e a área do imóvel identificada em representação gráfica.

## REPRESENTAÇÃO GRÁFICA

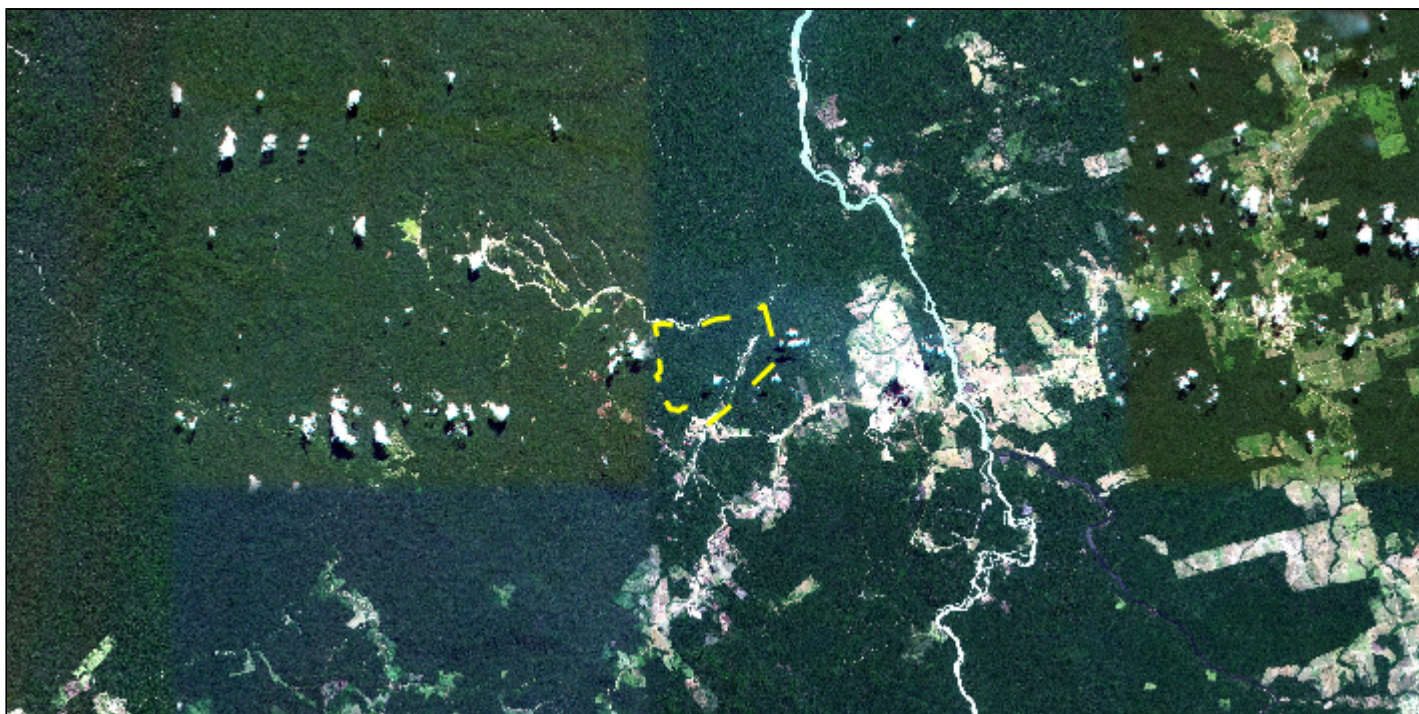

## IDENTIFICAÇÃO DO PROPRIETÁRIO/POSSUIDOR

CPF: 050.192.072-25

Nome: SAMUEL OLIVEIRA GIANNOTTI

## ÁREAS DECLARADAS (em hectares)

Imóvel		Imóvel	
Área Total do Imóvel	2.368,9302	Área Consolidada	117,3511
Área de Servidão Administrativa	0,0000	Remanescente de Vegetação Nativa	2.112,0778
Área Líquida do Imóvel	2.368,9302	<b>Reserva Legal</b>	
<b>APP / Uso Restrito</b>		Área de Reserva Legal	2.116,1621
Área de Preservação Permanente	261,7955		
Área de Uso Restrito	0,0000		

